



T.C.
ZONGULDAK VALİLİĞİ
İL MİLLÎ EĞİTİM MÜDÜRLÜĞÜ
2024-2025 EĞİTİM ÖĞRETİM YILI

Aldığı Puan

ÖĞLE
OTURUMU

7. SINIF SOSYAL BİLGİLER II. DÖNEM I. YAZILI İL ORTAK SINAVI

**CEVAP
ANAHTARI**

Adı ve Soyadı
Sınıfı / Şubesi
Öğrenci Numarası

ÖĞRENCİLERİN DİKKATİNE

1. Bu soru kitapçığında 7 soru bulunmaktadır ve sınav süresi 40 dakikadır.
2. Cevaplarınızı, soruların altında boş bırakılan yerlere yazınız.
3. Sınav 100 tam puan üzerinden değerlendirilecektir.
4. 1, 4 ve 7.soru 10 puan, 2 ve 5. soru 15 puan, 3 ve 6. soru 20 puan değerindedir.

SB.7.3.1. Örnek incelemeler yoluyla geçmişten günümüze, yerleşmeyi etkileyen faktörler hakkında çıkarımlarda bulunur.

1. Verilen bilgilerin yerleşmeyi etkileyen *doğal veya beşerî faktörlerden hangisi olduğunu yazınız.* (5x2=10 puan)

FAKTÖRLER	
İkliminin ılıman olması	Doğal
Sebze meyve yetiştirilmesi	Beşerî
Akarsu ve göllerin bulunması	Doğal
Taş kömürü madenciliğinin yapılması	Beşerî
Eğitim ve kültür faaliyetlerinin gelişmiş olması	Beşerî

SB.7.3.2. Türkiye’de nüfusun dağılışını etkileyen faktörlerden hareketle Türkiye’nin demografik özelliklerini yorumlar.

2. Aşağıdaki cümleleri grafiklerde verilen oranlardaki değişime göre tamamlayınız. (3x5=15 puan)

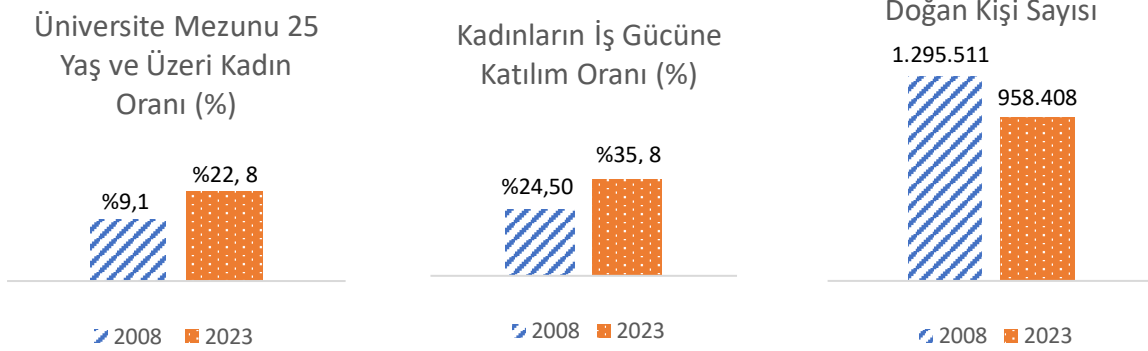

- a) Üniversite mezunu kadınların oranı 2023 yılında 2008 yılına göre**artmıştır**.....
- b) Kadınların çalışma hayatına katılımı ve eğitim düzeyi arttıkça doğum oranı**azalmıştır**.....
- c) Kadınların iş gücüne katılım oranı 2023 yılında 2008 yılına göre**artmıştır**.....

SB.7.3.3. Örnek incelemeler yoluyla göçün neden ve sonuçlarını tartışır.

3. Göç alan şehirlerde nüfus yoğunluğunun artışının neden olduğu olumsuz sonuçlardan dördünü yazınız. (4x5=20 puan)

Örnek yanıtlar:

**Yanıtını bu doğrultuda veren öğrenciler tam puanla değerlendirilecektir.*

- Gecekondulaşma
- Konut yetersizliği
- Eğitim ve sağlık hizmetlerinde aksama
- Yeşil alanların yerleşime açılması
- Sanayi tesislerinin yerleşim yerleri içinde kalması
- Çarpık kentleşme
- Altyapı yetersizliği
- İşsizlik
- Hava kirliliğinin meydana gelmesi

SB.7.3.4. Temel haklardan yerleşme ve seyahat özgürlüğünün kısıtlanması halinde ortaya çıkacak olumsuz durumlara örnekler gösterir.

4. Koronavirüs tedbirleri kapsamında otobüs biletini iptal etmek durumunda kalan bir kişinin tatile gidememesi hangi özgürlüğün kısıtlanmasıyla ilgilidir? (1x10=10 puan)

Seyahat özgürlüğü / Yerleşme ve seyahat özgürlüğü

SB.7.4.1. Bilginin korunması, yaygınlaştırılması ve aktarılmasında değişim ve sürekliliği inceler.

5. Aşağıda verilen bilgilerin hangi uygarlığa ait olduğunu yazınız. (3x5=15 puan)

- a) Matbaanın icadı : Çin / Çinliler / Çin Uygarlığı
b) Papirüsün kullanılması : Mısır /Antik Mısırlılar /Mısırlılar
c) Alfabenin icadı : Fenikeliler / Fenike Uygarlığı/ Fenike

SB.7.4.2. Türk-İslam medeniyetinde yetişen bilginlerin bilimsel gelişme sürecine katkılarını tartışır.

6. Aşağıda verilen bilgilerin hangi bilim insanına ait olduğunu yazınız. (2x10=20 puan)

- a) Matematik, astronomi ve coğrafya alanlarındaki çalıştı. Hint rakamlarını ve (0) sıfır rakamını buldu. Matematiğin dalı olan cebiri geliştirdi. Bilinmeyen işareti "x" simgesini Matematik bilimine kazandırmıştır.

el-Harezmi / Harezmi (10 puan)

- b) Avrupa'da "Avicenna" adıyla tanınır. Tıp alanında çalışan "Tıbbın Kanunu" isimli eseri Avrupa'da tıpta kullanıldı. Mikroskop keşfedilmeden önce canlı mikroplardan bahsetmiştir.

İbn-i Sînâ (10 puan)

SB.7.4.3. XV-XX. yüzyıllar arasında Avrupa'da yaşanan gelişmelerin günümüz bilimsel birikiminin oluşmasına etkisini analiz eder.

7. Buhar makinesinin icadı ile birlikte gelişme yaşanan alanlardan ikisini yazınız. (2x5=10 puan)

TAM PUAN	Aşağıda verilen alanlardan ikisinin yazılması doğru cevabı oluşturacaktır.
	Ulaşım Sanayi (Fabrikalar) Madencilik
KISMİ PUAN	Doğru cevabı oluşturan üç ana gelişmeden kaynaklı yaşanan ikincil gelişmeler kısmi (3 puan) olarak puanlanacaktır.
	Ticaret (3 puan) Ekonomi (3 puan)